Chantier entre la Croix de Gasperich et la Croix de Bettembourg de l'autoroute A3

DU VENDREDI 20.03.2026 VERS 20h00 EN DIRECTION DE GASPERICH
VERS 21h30 EN DIRECTION DE METZ

JUSQU'AU LUNDI 23.03.2026 VERS 04h00

LE GOUVERNEMENT
DU GRAND-DUCHÉ DE LUXEMBOURG
Ministère de la Mobilité
et des Travaux publics

Administration des ponts et chaussées

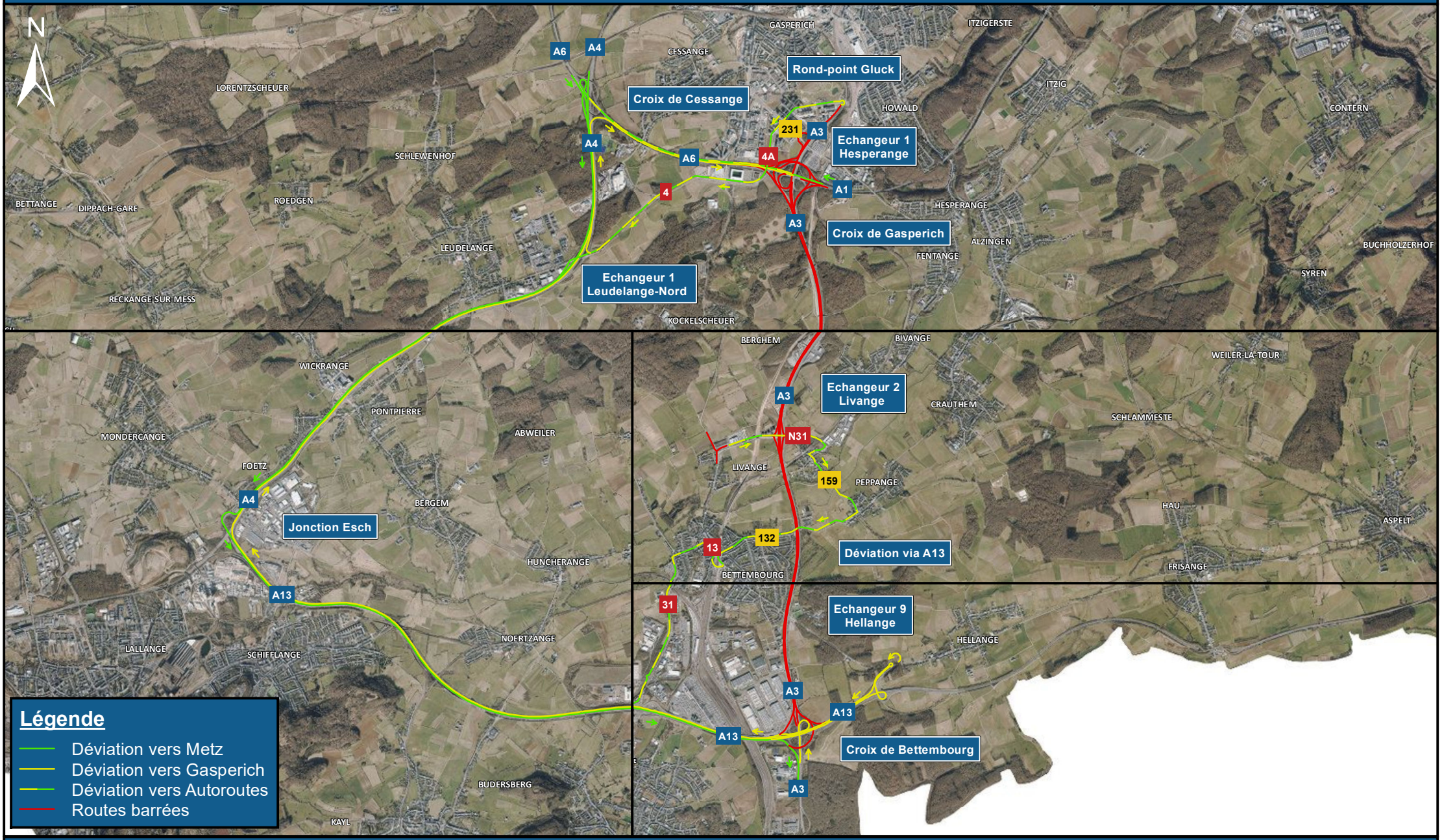

1:65 000

1.5 kilomètres

Autres autoroutes / échangeurs ouverts à la circulation
DGT 13.03.2026 - Fond de plan: copyright ACT