



Plan de situation

Legende / Légende

OK		OBERKANTE / Bord supérieur
UK		UNTERKANTE / Bord inférieur
OKFF		OBERKANTE FERTIGFUSSBODEN / Niveau fini plancher
OKRF		OBERKANTE ROHFUSSBODEN / Niveau brut dalle
UKD		UNTERKANTE DECKE / Bord inférieur plafond fini
UKRD		UNTERKANTE ROHDECKE / Bord inférieur dalle
OKG		OBERKANTE GELÄNDE / Bord supérieur du terrain
BRH		BRÜSTUNGSHÖHE / Hauteur allège
		DÉMOLITION dans le bâtiment existant
		NOUVELLES MESURES dans le bâtiment existant

Anmerkungen / Remarques

Alle Höhen beziehen sich auf Oberkante Fertigfußboden OKFF
 Toutes les hauteurs se réfèrent sur le niveau fini du sol
 Alle Beton- und tragenden Teile nach statischen Angaben und Plänen
 Toutes les données des bétons et des structures portantes selon les plans et indications de l'ingénieur
 Alle Maße und technischen Details sind verantwortlich zu prüfen
 Toutes les dimensions et plan de détails sont à vérifier autant que responsables
 Irrtümer sind der Bauleitung unverzüglich zu melden
 Toutes les erreurs sont à signaler immédiatement au responsable du chantier.
 Es sind zur Ausführung die gesonderten Pläne der Ingenieure zu beachten
 Pour l'exécution les plans particularisés des ingénieurs sont à respecter
 Auf Änderungen der Plannummer und Index achten
 La numérotation des plans et les indices sont à vérifier
 Dieser Plan verliert seine Gültigkeit bei Erscheinen eines neuen Planes
 Ce plan perd sa validité avec la publication du nouveau plan.

Änderung / Modification	Datum / Date	Name / Nom	Index

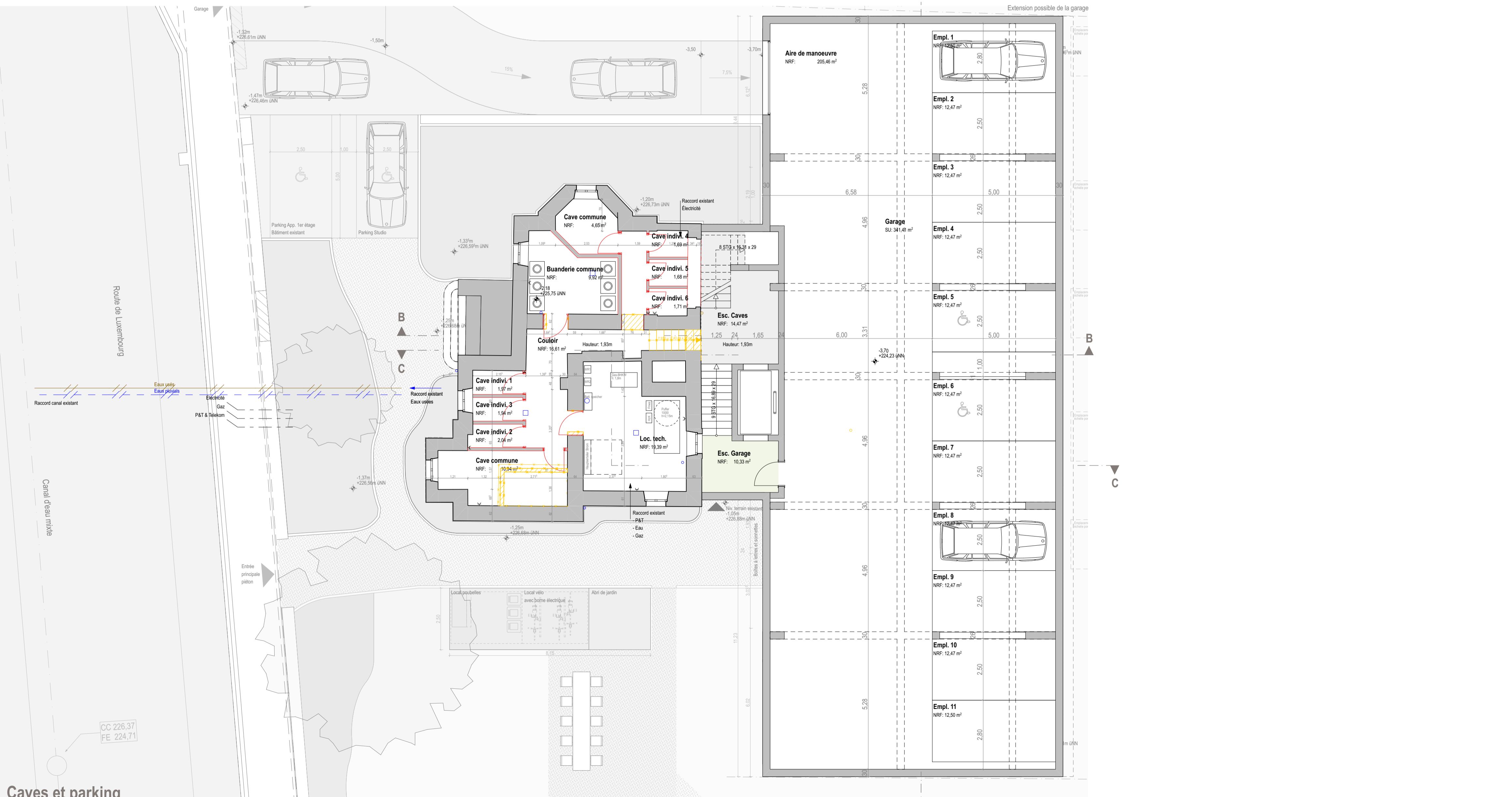

Caves et parking

Projekt / Projet

Éco-habitat participative senior Lorentzweiler

Bauort / Lieu
 97, route de Luxembourg
 L-7373 Lorentzweiler

Auftraggeber / Maître d'ouvrage

Codur

9, Route des Trois Cantons /
 L-8399 Windhof
 T +352 3959221 / F +352 395923

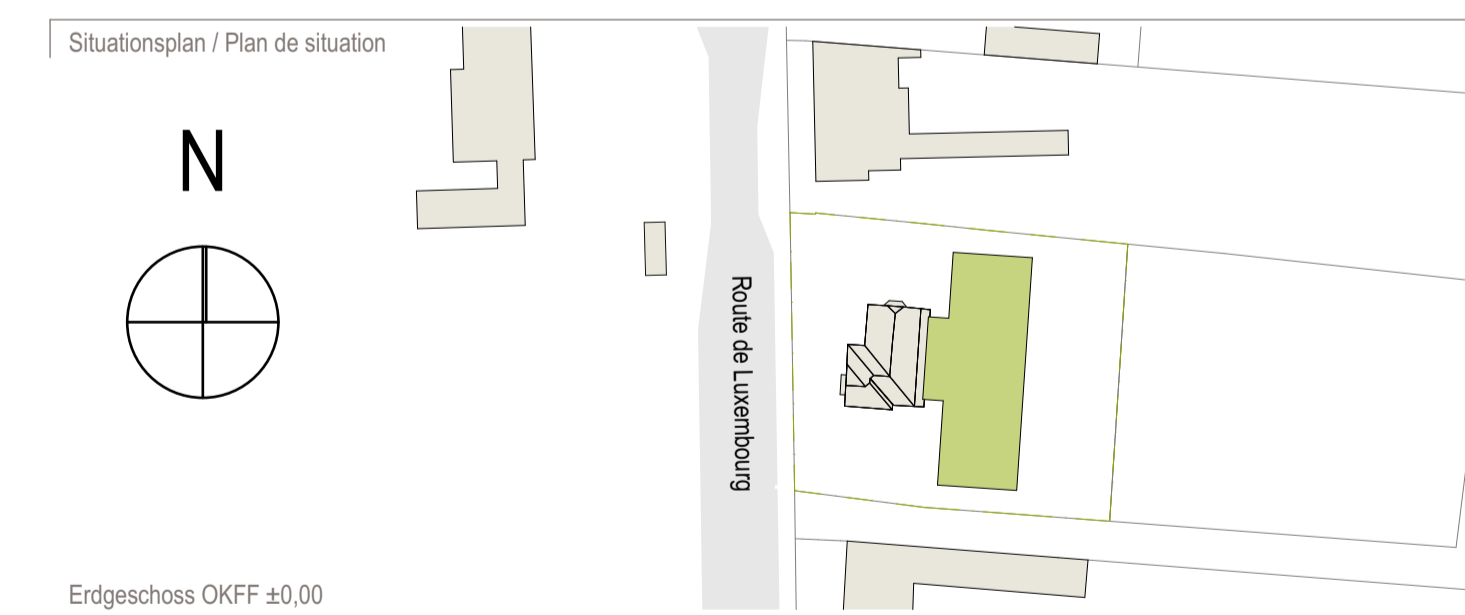

Plan de situation et Cave

LP / Phase	LP4 - Demande d'autorisation	Maßstab / Echelle	1:500, 1:100
Plan-Nr. / Fichier	COL_18_LP4_0.00	Index / Indice	-
Plandatum / Date	03.05.2019	Gezeichnet / Dessiné	YF
Projekt-ID / Projet	COL_18	Geprüft / Vérifié	UW
Blattgröße / Format	DIN A1	Freigegeben / Validé	UW

Architekt / Architecte

witry & witry S.A.
 32, rue du Pont / B.P.144
 L-6471 Echternach
 T +352.72.88.57-1
 F +352.72.88.57-99
 E mail@witry-witry.lu
 www.witry-witry.lu

witry & witry architecture urbanisme



Legende / Légende

OK		OBERKANTE / Bord supérieur
UK		UNTERKANTE / Bord inférieur
OKFF		OBERKANTE FERTIGFUSSBODEN / Niveau fini plancher
OKRF		OBERKANTE ROHFUSSBODEN / Niveau brut dalle
UKD		UNTERKANTE DECKE / Bord inférieur plafond fini
UKRD		UNTERKANTE ROHDECKE / Bord inférieur dalle
OKG		OBERKANTE GELÄNDE / Bord supérieur du terrain
BRH		BRÜSTUNGSHÖHE / Hauteur allège
		DÉMOLITION dans le bâtiment existant
		NOUVELLES MESURES dans le bâtiment existant

Anmerkungen / Remarques

Alle Höhen beziehen sich auf Oberkante Fertigfußboden OKFF
 Toutes les hauteurs se réfèrent sur le niveau fini du sol
 Alle Beton- und tragenden Teile nach statischen Angaben und Plänen
 Toutes les données des bétons et des structures portantes selon les plans et indications de l'ingénieur
 Alle Maße und technischen Details sind verantwortlich zu prüfen
 Toutes les dimensions et plan de détails sont à vérifier autant que responsables
 Irrtümer sind der Bauleitung unverzüglich zu melden
 Toutes les erreurs sont à signaler immédiatement au responsable du chantier.
 Es sind zur Ausführung die gesonderten Pläne der Ingenieure zu beachten
 Pour l'exécution les plans particuliers des ingénieurs sont à respecter
 Auf Änderungen der Plannummer und Index achten
 La numérotation des plans et les indices sont à vérifier
 Dieser Plan verliert seine Gültigkeit bei Erscheinen eines neuen Planes
 Ce plan perd sa validité avec la publication du nouveau plan.

Änderung / Modification	Datum / Date	Name / Nom	Index

Projekt / Projet

Éco-habitat participative senior
Lorentzweiler

Bauort / Lieu

97, route de Luxembourg
 L-7373 Lorentzweiler

Auftraggeber / Maître d'ouvrage

Codur

9, Route des Trois Cantons /
 L-8399 Windhof
 T +352 3959221 / F +352 395923

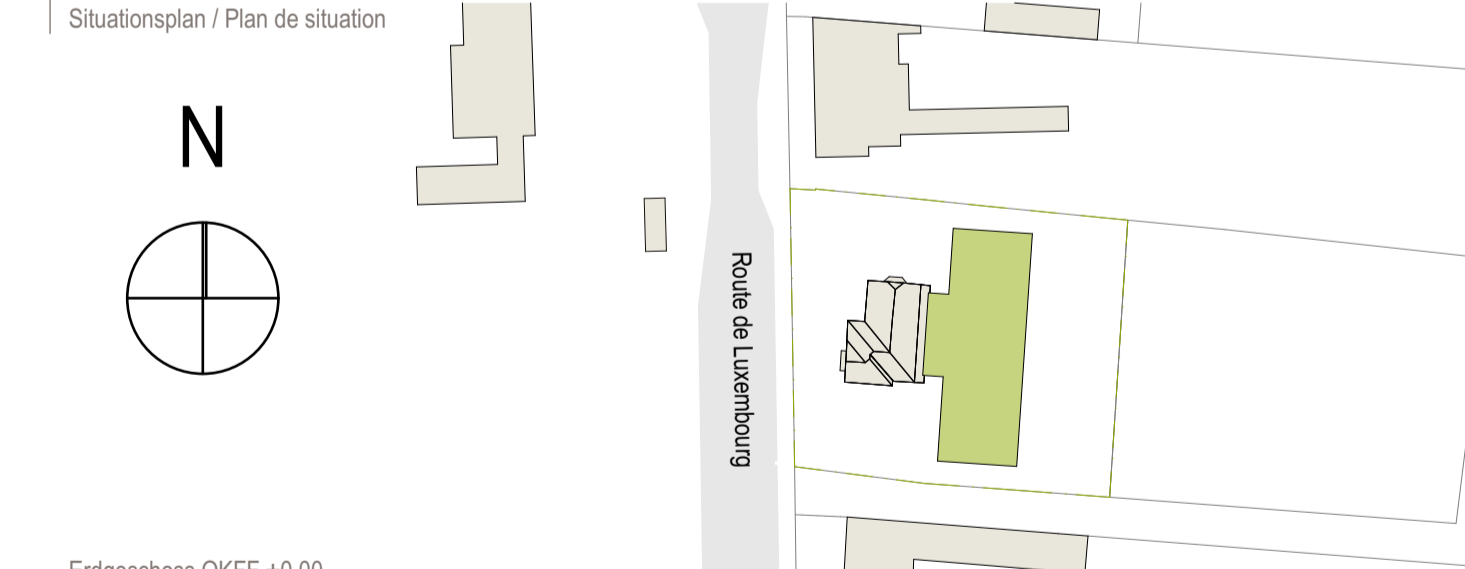

Erdgeschoss OKFF ±0,00

Planinhalt / Objet

Rez de chaussée

Bauteil / Partie

LP / Phase	LP4 - Demande d'autorisation	Maßstab / Echelle	1:100
Plan-Nr. / Fichier	COL_18_LP4_1.00	Index / Indice	-
Plandatum / Date	03.05.2019	Gezeichnet / Dessiné	YF
Projekt-ID / Projet	COL_18	Geprüft / Vérifié	UW
Blattgröße / Format	DIN A1	Freigegeben / Validé	UW

Architekt / Architecte

witry & witry S.A.
 32, rue du Pont / B.P.144
 L-6471 Echternach
 T +352.72.88.57-1
 F +352.72.88.57-99
 E mail@witry-witry.lu
 www.witry-witry.lu

witry & witry architecture urbanisme

Rez de chaussée

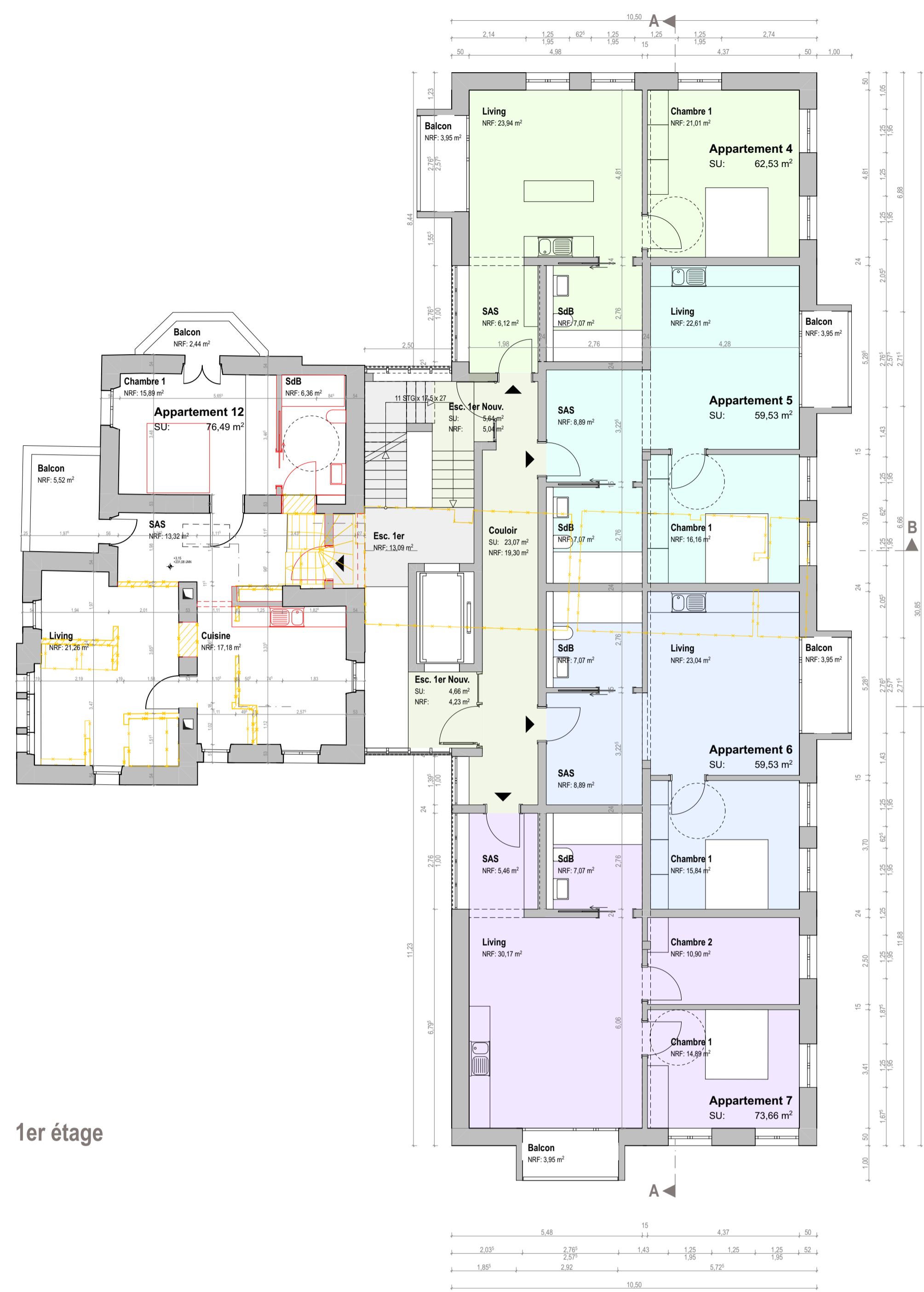

1er étage

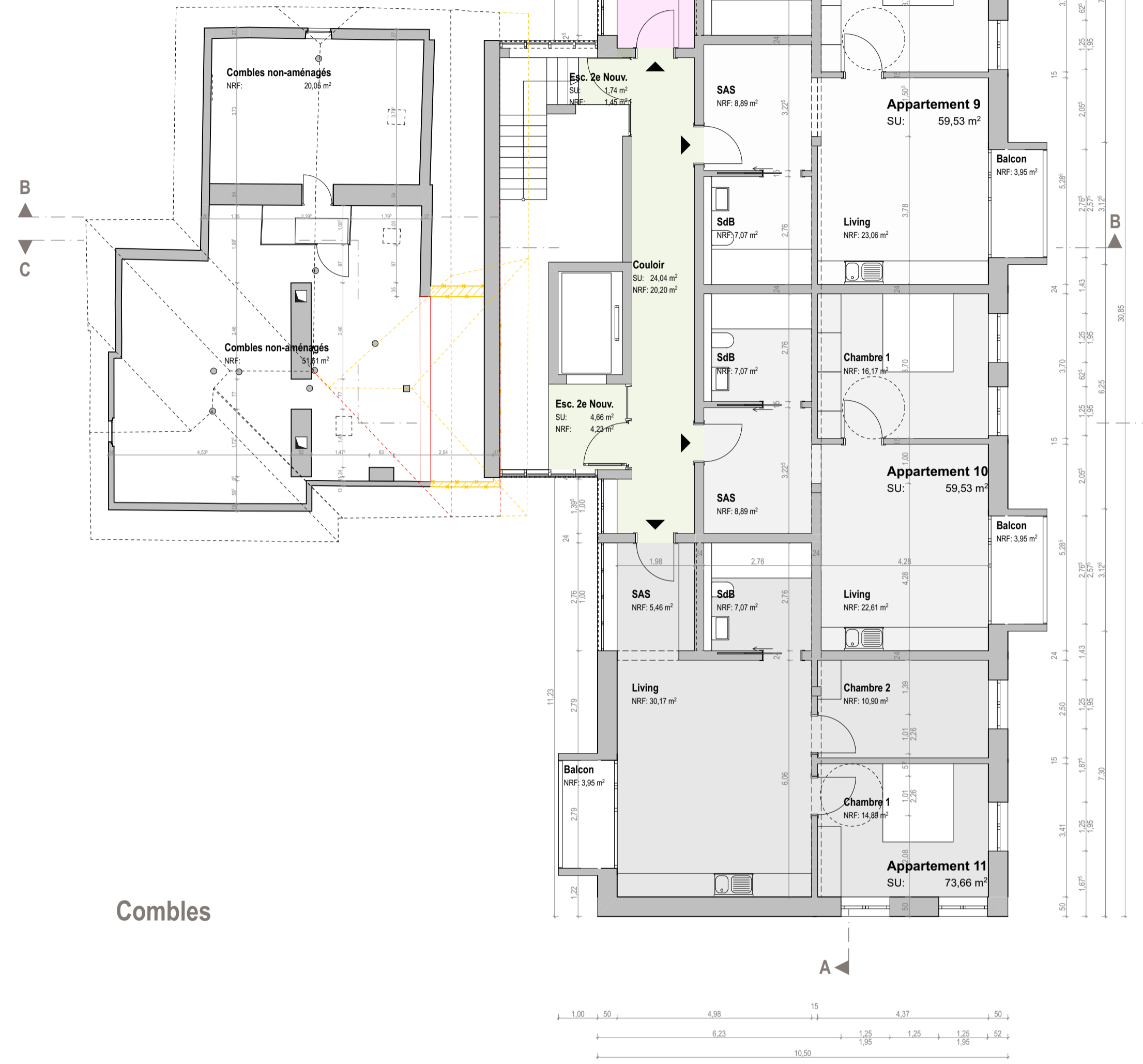

Combles

Legende / Légende

- OK OBERKANTE / Bord supérieur
- UK UNTERKANTE / Bord inférieur
- OKFF OBERKANTE FERTIGFUSSBODEN / Niveau fini plancher
- OKRF OBERKANTE ROHFUSSBODEN / Niveau brut dalle
- UKD UNTERKANTE DECKE / Bord inférieur plafond fini
- UKRD UNTERKANTE ROHDECKE / Bord inférieur dalle
- OKG OBERKANTE GELÄNDE / Bord supérieur du terrain
- BRH BRÜSTUNGSHÖHE / Hauteur allège
- DÉMOLITION dans le bâtiment existant
- NOUVELLES MESURES dans le bâtiment existant

Anmerkungen / Remarques

Alle Höhen beziehen sich auf Oberkante Fertigfußboden OKFF
 Toutes les hauteurs se réfèrent sur le niveau fini du sol
 Alle Beton- und tragenden Teile nach statischen Angaben und Plänen
 Toutes les données des bétons et des structures portantes selon les plans et indications de l'ingénieur
 Alle Maße und technischen Details sind verantwortlich zu prüfen
 Toutes les dimensions et plan de détails sont à vérifier autant que responsables
 Irrtümer sind der Bauleitung unverzüglich zu melden
 Toutes les erreurs sont à signaler immédiatement au responsable du chantier.
 Es sind zur Ausführung die gesonderten Pläne der Ingenieure zu beachten
 Pour l'exécution les plans particuliers des ingénieurs sont à respecter
 Auf Änderungen der Plannummer und Index achten
 La numérotation des plans et les indices sont à vérifier
 Dieser Plan verliert seine Gültigkeit bei Erscheinen eines neuen Planes
 Ce plan perd sa validité avec la publication du nouveau plan.

Änderung / Modification	Datum / Date	Name / Nom	Index

Projekt / Projet	Bauort / Lieu
Éco-habitat participative senior Lorentzweiler	97, route de Luxembourg L-7373 Lorentzweiler

Auftraggeber / Maître d'ouvrage
Codur
9, Route des Trois Cantons / L-8399 Windhof T +352 3959221 / F +352 395923

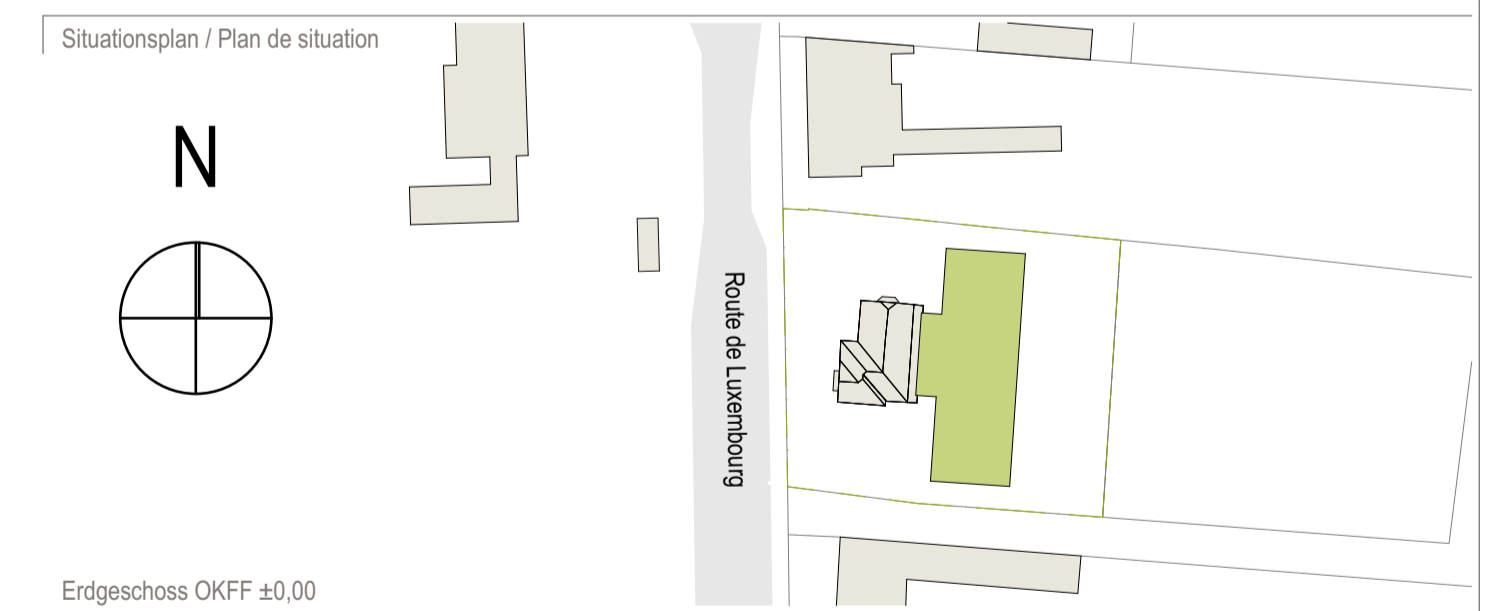

Planinhalt / Objet	Bauteil / Partie
1er étage et Combles	

LP / Phase	LP4 - Demande d'autorisation	Maßstab / Echelle	1:100
Plan-Nr. / Fichier	COL_18_LP4_1.01	Index / Indice	-
Plandatum / Date	03.05.2019	Gezeichnet / Dessiné	YF
Projekt-ID / Projet	COL_18	Geprüft / Vérifié	UW
Blattgröße / Format	DIN A1	Freigegeben / Validé	UW

Architekt / Architecte
 wity & wity S.A.
 32, rue du Pont / B.P.144
 L-6471 Echternach
 T +352.72.88.57-1
 F +352.72.88.57-99
 E mail@wity-wity.lu
 www.wity-wity.lu

wity & wity architecture urbanisme



Coupe A-A



Coupe B-B

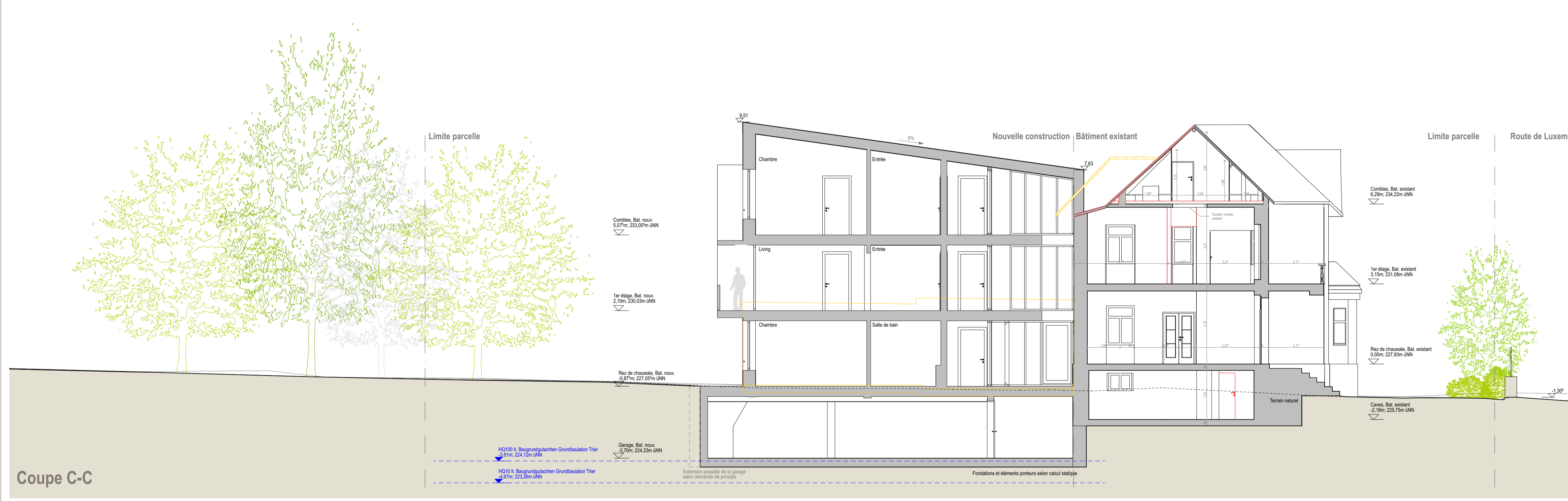

Coupe C-C

Legende / Légende

OK		OBERKANTE / Bord supérieur
UK		UNTERKANTE / Bord inférieur
OKFF		OBERKANTE FERTIGFUSSBODEN / Niveau fini plancher
OKRF		OBERKANTE ROHFUSSBODEN / Niveau brut dalle
UKD		UNTERKANTE DECKE / Bord inférieur plafond fini
UKRD		UNTERKANTE ROHDECKE / Bord inférieur dalle
OKG		OBERKANTE GELÄNDE / Bord supérieur du terrain
BRH		BRÜSTUNGSHÖHE / Hauteur allège
		DÉMOLITION dans le bâtiment existant
		NOUVELLES MESURES dans le bâtiment existant

Anmerkungen / Remarques

Alle Höhen beziehen sich auf Oberkante Fertigfußboden OKFF
 Toutes les hauteurs se réfèrent sur le niveau fini du sol
 Alle Beton- und tragenden Teile nach statischen Angaben und Plänen
 Toutes les données des bétons et des structures portantes selon les plans et indications de l'ingénieur
 Alle Maße und technischen Details sind verantwortlich zu prüfen
 Toutes les dimensions et plan de détails sont à vérifier autant que responsables
 Irrtümer sind der Bauleitung unverzüglich zu melden
 Toutes les erreurs sont à signaler immédiatement au responsable du chantier.
 Es sind zur Ausführung die gesonderten Pläne der Ingenieure zu beachten
 Pour l'exécution les plans particuliers des ingénieurs sont à respecter
 Auf Änderungen der Plannummer und Index achten
 La numérotation des plans et les indices sont à vérifier
 Dieser Plan verliert seine Gültigkeit bei Erscheinen eines neuen Planes
 Ce plan perd sa validité avec la publication du nouveau plan.

Änderung / Modification	Datum / Date	Name / Nom	Index

Projekt / Projet

Éco-habitat participative senior
Lorentzweiler

Bauort / Lieu

97, route de Luxembourg
 L-7373 Lorentzweiler

Auftraggeber / Maître d'ouvrage

Codur

9, Route des Trois Cantons /
 L-8399 Windhof
 T +352 3959221 / F +352 395923

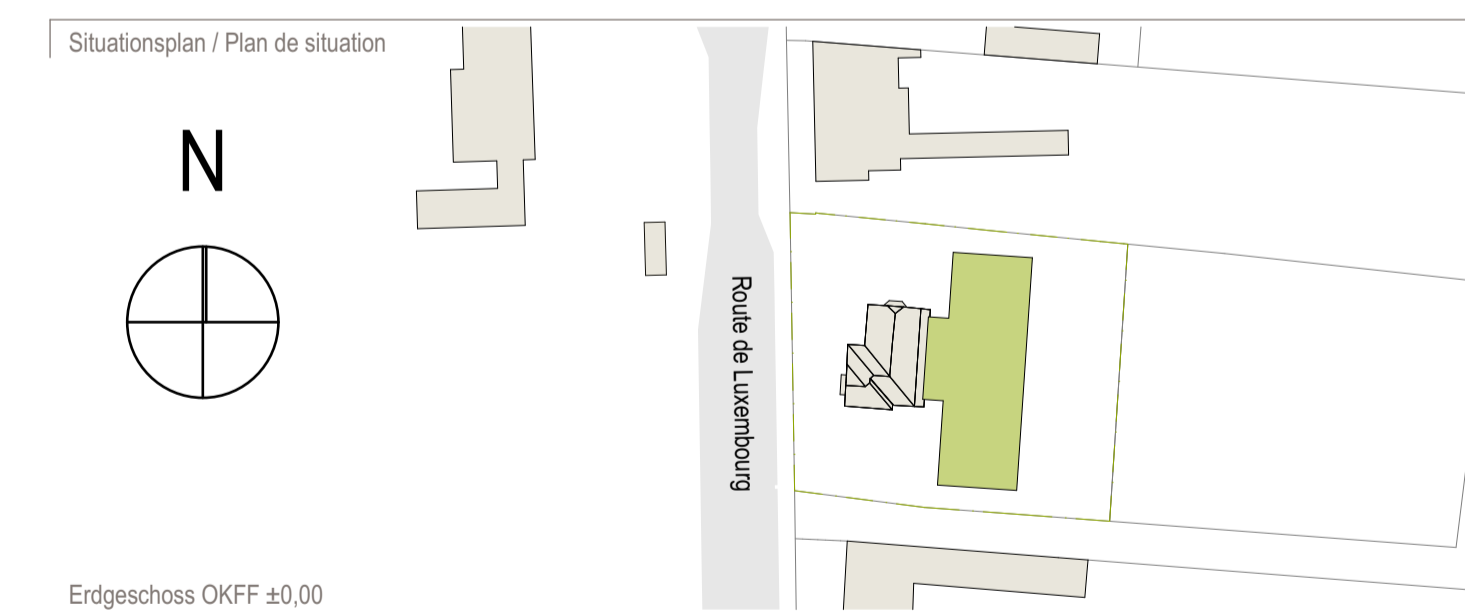

Planinhalt / Objet

Bauteil / Partie

Coupes

LP / Phase	LP4 - Demande d'autorisation	Maßstab / Echelle	1:100
Plan-Nr. / Fichier	COL_18_LP4_2.00	Index / Indice	-
Plandatum / Date	03.05.2019	Gezeichnet / Dessiné	YF
Projekt-ID / Projet	COL_18	Gepüft / Vérifié	UW
Blattgröße / Format	DIN A1	Freigegeben / Validé	UW

Architekt / Architecte

witry & witry S.A.
 32, rue du Pont / B.P.144
 L-6471 Echternach
 T +352.72.88.57-1
 F +352.72.88.57-99
 E mail@witry-witry.lu
 www.witry-witry.lu

witry & witry architecture urbanisme



Vue OUEST



Vue EST



Vue EST fermée

Legende / Légende

OK		OBERKANTE / Bord supérieur
UK		UNTERKANTE / Bord inférieur
OKFF		OBERKANTE FERTIGFUSSBODEN / Niveau fini plancher
OKRF		OBERKANTE ROHFUSSBODEN / Niveau brut dalle
UKD		UNTERKANTE DECKE / Bord inférieur plafond fini
UKRD		UNTERKANTE ROHDECKE / Bord inférieur dalle
OKG		OBERKANTE GELÄNDE / Bord supérieur du terrain
BRH		BRÜSTUNGSHÖHE / Hauteur allège
		DÉMOLITION dans le bâtiment existant
		NOUVELLES MESURES dans le bâtiment existant

Anmerkungen / Remarques

Alle Höhen beziehen sich auf Oberkante Fertigfußboden OKFF
 Toutes les hauteurs se réfèrent sur le niveau fini du sol
 Alle Beton- und tragenden Teile nach statischen Angaben und Plänen
 Toutes les données des bétons et des structures portantes selon les plans et indications de l'ingénieur
 Alle Maße und technischen Details sind verantwortlich zu prüfen
 Toutes les dimensions et plan de détails sont à vérifier autant que responsables
 Irrtümer sind der Bauleitung unverzüglich zu melden
 Toutes les erreurs sont à signaler immédiatement au responsable du chantier.
 Es sind zur Ausführung die gesonderten Pläne der Ingenieure zu beachten
 Pour l'exécution les plans particuliers des ingénieurs sont à respecter
 Auf Änderungen der Plannummer und Index achten
 La numérotation des plans et les indices sont à vérifier
 Dieser Plan verliert seine Gültigkeit bei Erscheinen eines neuen Planes
 Ce plan perd sa validité avec la publication du nouveau plan.

Änderung / Modification	Datum / Date	Name / Nom	Index

Projekt / Projet

Éco-habitat participative senior
Lorentzweiler

Bauort / Lieu

97, route de Luxembourg
L-7373 Lorentzweiler

Auftraggeber / Maître d'ouvrage

Codur

9, Route des Trois Cantons /
L-8399 Windhof
T +352 3959221 / F +352 395923

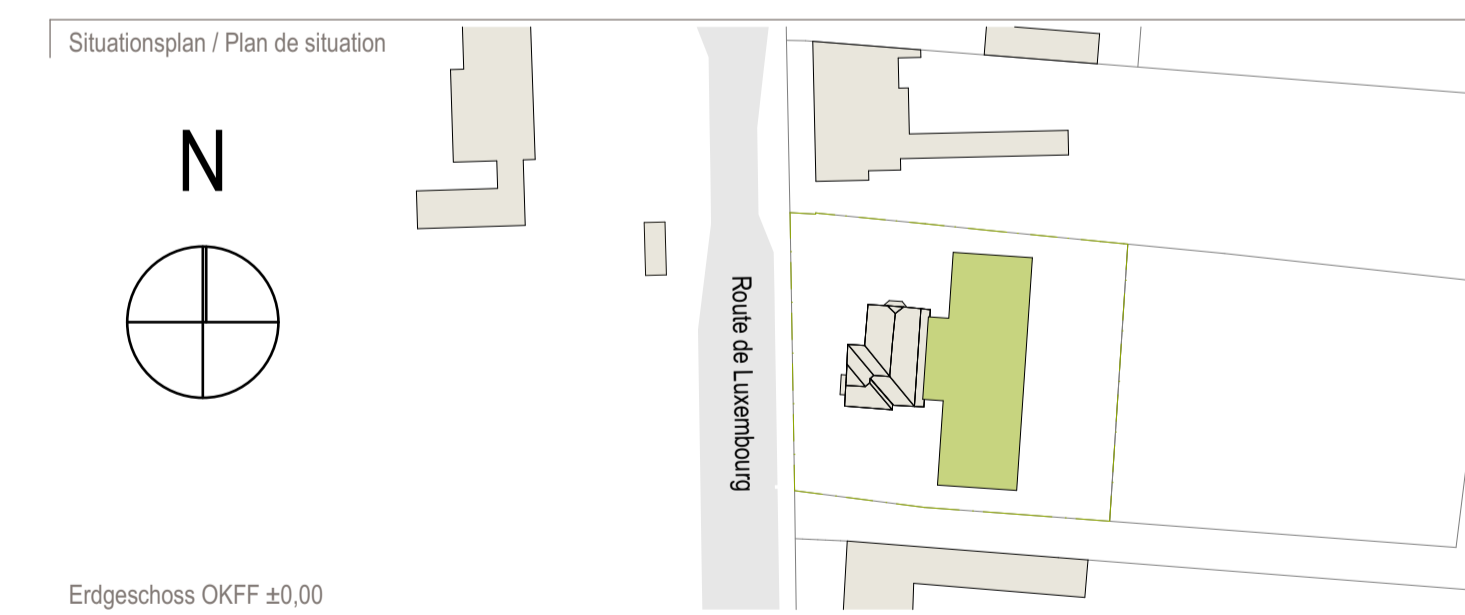

Planinhalt / Objet	Bauteil / Partie
Vues EST et OUEST	

LP / Phase	LP4 - Demande d'autorisation	Maßstab / Echelle	1:100
Plan-Nr. / Fichier	COL_18_LP4_3.01	Index / Indice	-
Plandatum / Date	03.05.2019	Gezeichnet / Dessiné	YF
Projekt-ID / Projet	COL_18	Geprüft / Vérifié	UW
Blattgröße / Format	DIN A1	Freigegeben / Validé	UW

Architekt / Architecte

witry & witry S.A.
32, rue du Pont / B.P.144
L-6471 Echternach

T +352.72.88.57-1
F +352.72.88.57-99
E mail@witry-witry.lu

www.witry-witry.lu

witry & witry architecture urbanisme

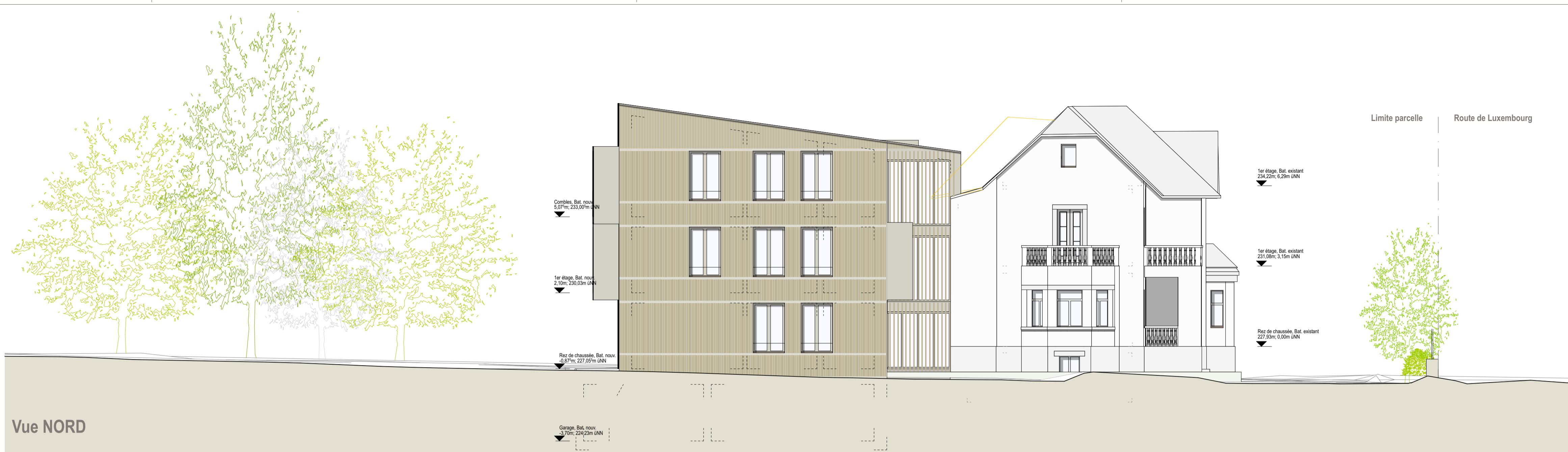

Vue Nord

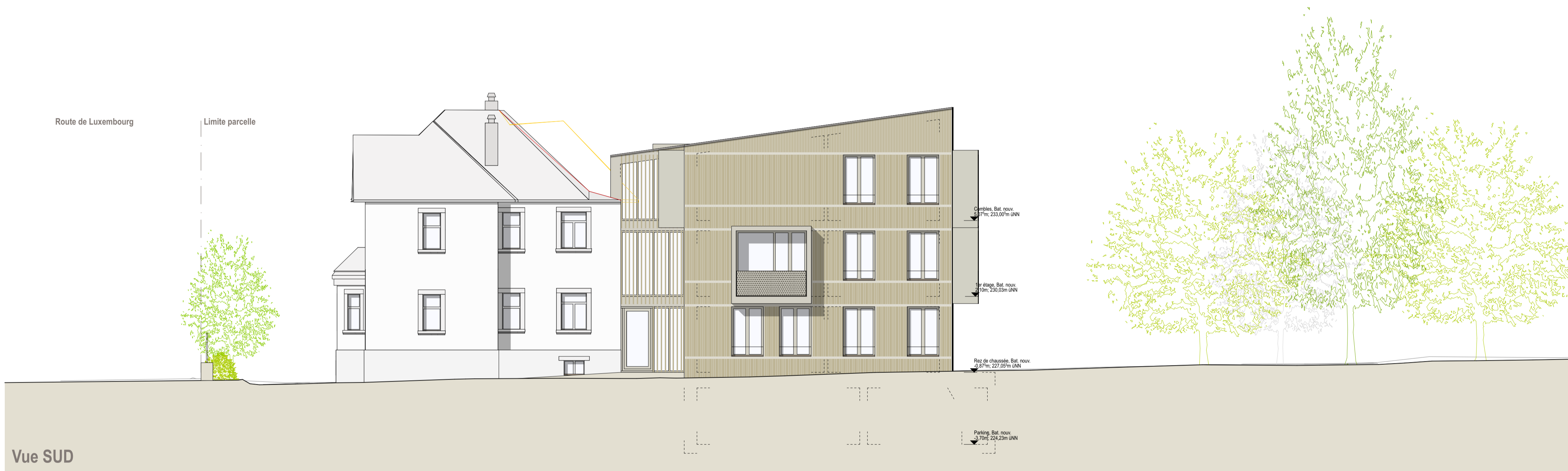

Vue Sud

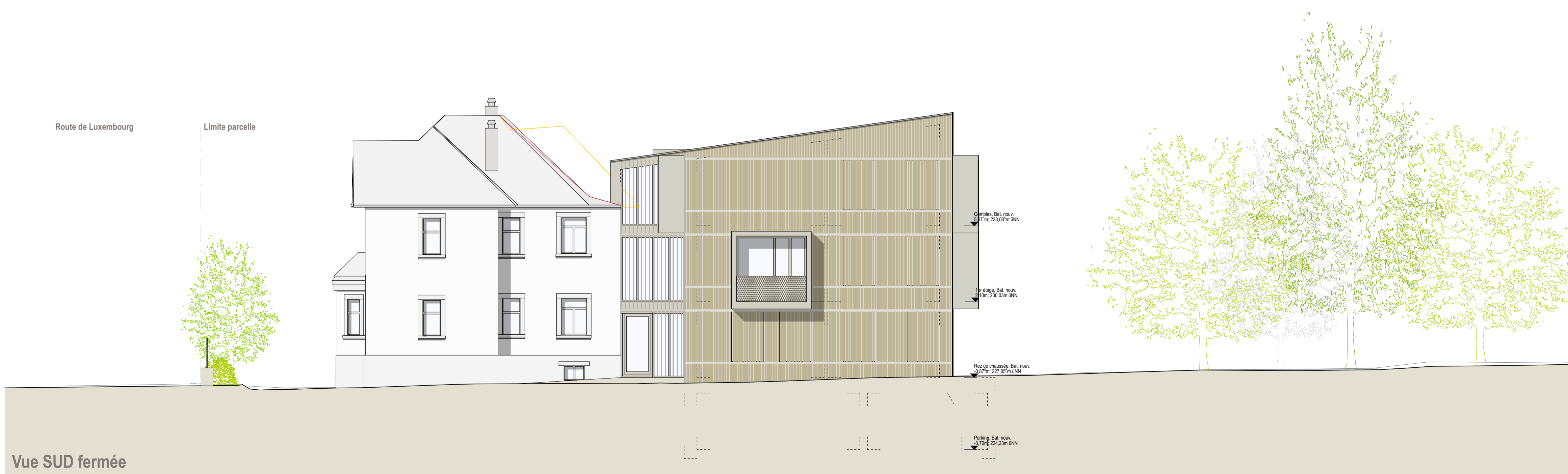

Vue Sud fermée

Legende / Légende

- OK OBERKANTE / Bord supérieur
- UK UNTERKANTE / Bord inférieur
- OKFF OBERKANTE FERTIGFUSSBODEN / Niveau fini plancher
- OKRF OBERKANTE ROHFUSSBODEN / Niveau brut dalle
- UKD UNTERKANTE DECKE / Bord inférieur plafond fini
- UKRD UNTERKANTE ROHDECKE / Bord inférieur dalle
- OKG OBERKANTE GELÄNDE / Bord supérieur du terrain
- BRH BRÜSTUNGSHÖHE / Hauteur allège
- DÉMOLITION dans le bâtiment existant
- NOUVELLES MESURES dans le bâtiment existant

Anmerkungen / Remarques

Alle Höhen beziehen sich auf Oberkante Fertigfußboden OKFF
 Toutes les hauteurs se réfèrent sur le niveau fini du sol
 Alle Beton- und tragenden Teile nach statischen Angaben und Plänen
 Toutes les données des bétons et des structures portantes selon les plans et indications de l'ingénieur
 Alle Maße und technischen Details sind verantwortlich zu prüfen
 Toutes les dimensions et plan de détails sont à vérifier autant que responsables
 Irrtümer sind der Bauleitung unverzüglich zu melden
 Toutes les erreurs sont à signaler immédiatement au responsable du chantier.
 Es sind zur Ausführung die gesonderten Pläne der Ingenieure zu beachten
 Pour l'exécution les plans particuliers des ingénieurs sont à respecter
 Auf Änderungen der Plannummer und Index achten
 La numérotation des plans et les indices sont à vérifier
 Dieser Plan verliert seine Gültigkeit bei Erscheinen eines neuen Planes
 Ce plan perd sa validité avec la publication du nouveau plan.

Änderung / Modification	Datum / Date	Name / Nom	Index

Projekt / Projet	Bauort / Lieu
Éco-habitat participative senior Lorentzweiler	97, route de Luxembourg L-7373 Lorentzweiler

Auftraggeber / Maître d'ouvrage
Codur 9, Route des Trois Cantons / L-8399 Windhof T +352 3959221 / F +352 395923

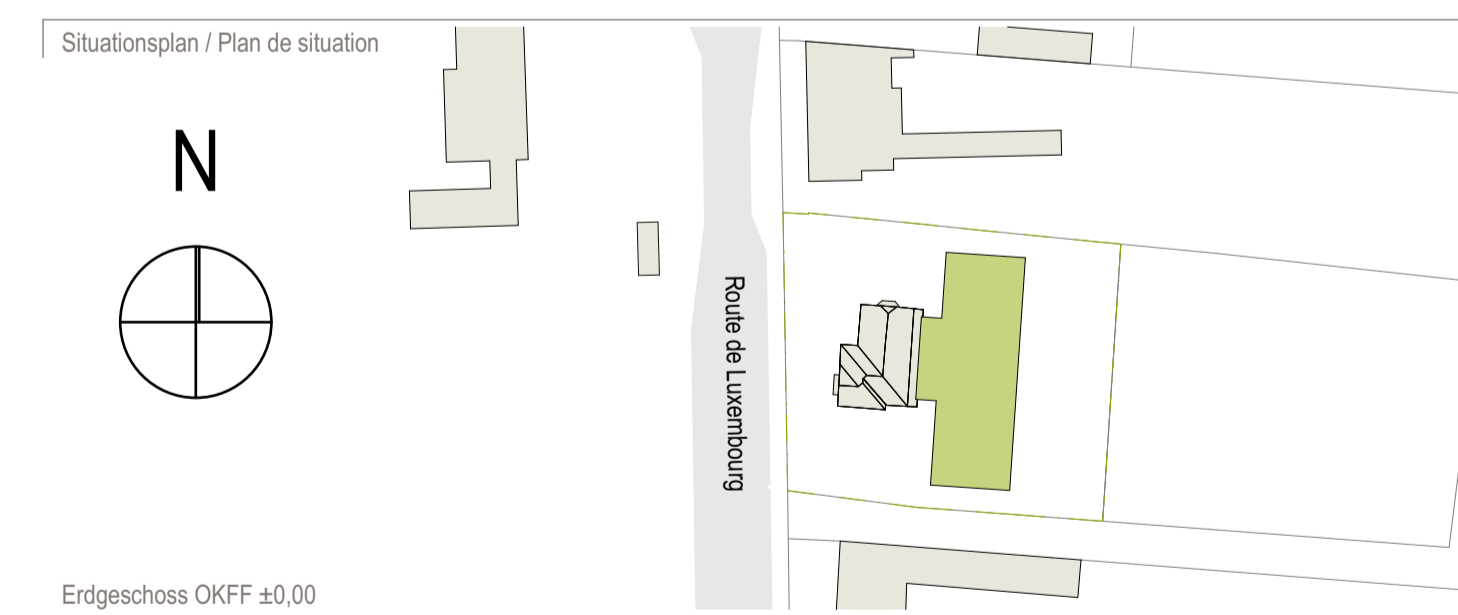

Planinhalt / Objet	Bauteil / Partie
Vues Nord et Sud	

LP / Phase	LP4 - Demande d'autorisation	Maßstab / Echelle	1:100
Plan-Nr. / Fichier	COL_18_LP4_3.02	Index / Indice	-
Plandatum / Date	03.05.2019	Gezeichnet / Dessiné	YF
Projekt-ID / Projet	COL_18	Geprüft / Vérifié	UW
Blattgröße / Format	DIN A1	Freigegeben / Validé	UW

Architekt / Architecte
 wityr & wityr S.A.
 32, rue du Pont / B.P.144
 L-6471 Echternach
 T +352.72.88.57-1
 F +352.72.88.57-99
 E mail@wityr-wityr.lu
 www.wityr-wityr.lu

wityr & wityr architecture urbanisme