

CORONAVIRUS – RAPPORT JOURNALIER

- TESTING PCR -

JOURNÉE DU 07.04.2021

	Nombre total	Par 100.000 habitants ¹
Nombre de tests PCR Effectués	13 579	2 169
sur ordonnance	3 939	629
dans le cadre du Large Scale Testing ² et autres ³	7 784	1 243
via un voucher aéroport ⁴	0	0
dans le cadre du Contact Tracing	1 856	296
Personnes testées positives à la COVID-19	387	61,81
sur ordonnance	126	20,12
dans le cadre du Large Scale Testing ² et autres ³	25	3,99
via un voucher aéroport ⁴	0	0,00
dans le cadre du Contact Tracing ⁵	236	37,69

TOTAL

	Nombre total	Par 100.000 habitants ¹
	2 478 479	395 855
	678 415	108 354
	1 469 827	234 756
	70 747	11 299
	259 490	41 445
	63 180	10 090,91
	26 220	4 187,78
	6 338	1 012,29
	648	103,50
	29 974	4 787,35

¹ Calculé sur base des résidents

² Premier test effectué le 19/05/2020

³ Autres: touristes entrants, déplacements vers l'étranger

⁴ Premier test effectué le 29/05/2020

⁵ Il s'agit de personnes déjà mises en quarantaine

- HOSPITALISATIONS -

	Journée du 07.04.2021
Hospitalisations de patients Covid confirmés en soins normaux (SN)	108
Hospitalisations de patients Covid suspects en soins normaux (SN)	11
Hospitalisations de patients Covid en isolement en soins normaux (SN)*	12
Hospitalisations de patients Covid confirmés en soins intensifs (SI)	31 +1 patient du Grand Est
Hospitalisations de patients Covid suspects en soins intensifs (SI)	0
Hospitalisations de patients Covid en isolement en soins intensifs (SI)*	0

* Les patients Covid-19 en isolement sont des patients dont le motif d'hospitalisation n'est pas "Covid-19", mais qui ont une PCR SARS-COV-2 positive et bénéficient de mesures d'isolement.

- VACCINATIONS -

	Journée du 07.04.2021	Total
Personnes vaccinées - Dose 1	2 363	88 717
Personnes vaccinées - Dose 2	2 013	28 420
Total des doses administrées	4 376	117 137

	Journée du 07.04.2021 Dose 1	Journée du 07.04.2021 Dose 2	Total
Nombre de doses administrées par site	2 363	2 013	117 137
au Centre de vaccination VICTOR HUGO - Limpertsberg	722	670	35 975
au Centre de vaccination Esch/Belval	692	358	19 335
au Centre de vaccination Mondorf	404	286	10 550
au Centre de vaccination Ettelbruck	542	566	15 905
au Centre de vaccination Luxembourg Air Rescue - Findel	0	0	4
par les équipes mobiles	0	0	17 793
dans les hôpitaux	3	133	17 575

- DÉCÈS -

	Journée du 07.04.2021	Total
Nombre de décès	0	762

- SUIVI DE LA PANDÉMIE -

	Journée du 07.04.2021
Nombre d'infections actives	3 544
Nombre de personnes guéries	58 874
Taux de reproduction effectif (RT eff)	0,63

- TAUX DE POSITIVITÉ -

	Journée du 07.04.2021
Taux de positivité sur tous les tests effectués	2,85
Taux de positivité sur les tests effectués sur ordonnance et dans le cadre du contact tracing	6,25
Taux de positivité sur les tests effectués dans le cadre du LST	0,32

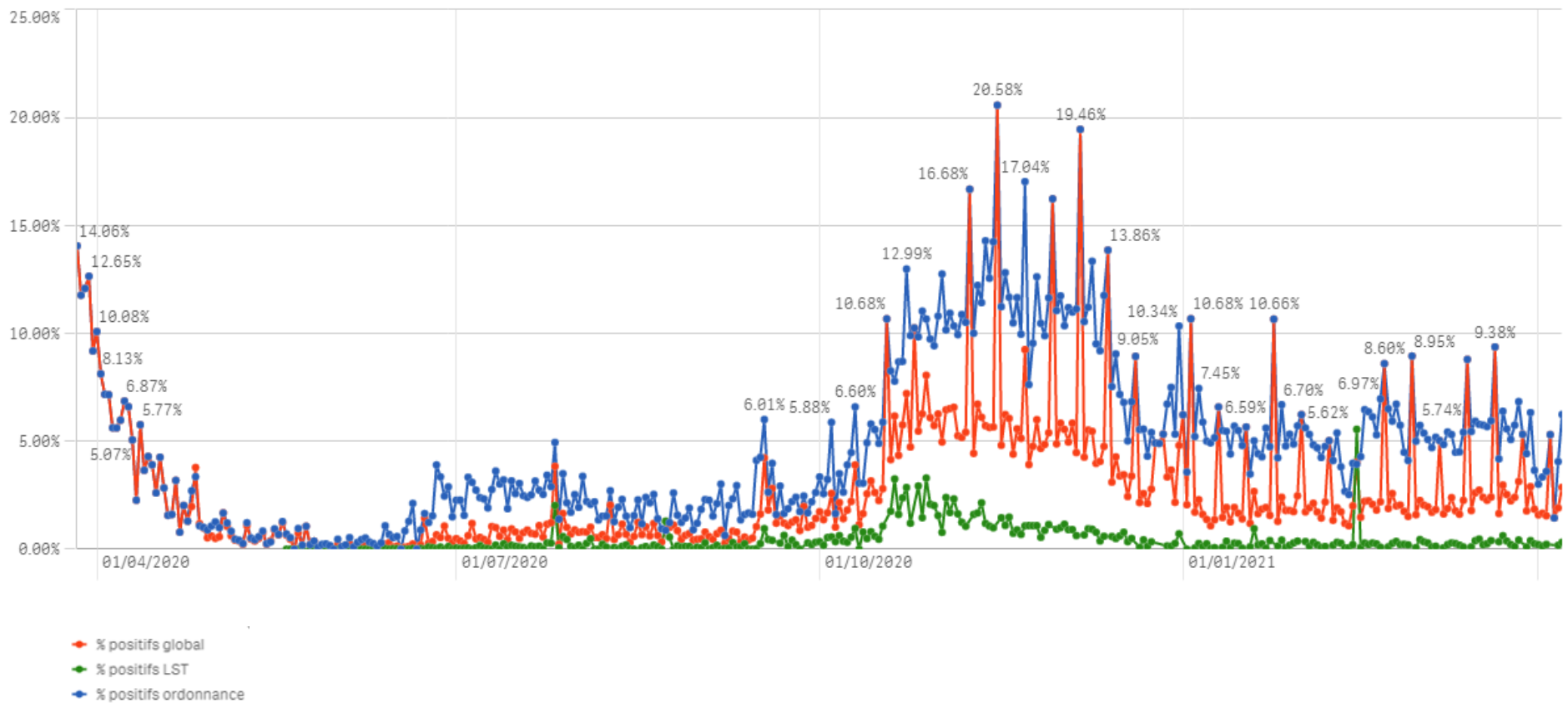

Nombre de personnes testées positives au COVID-19

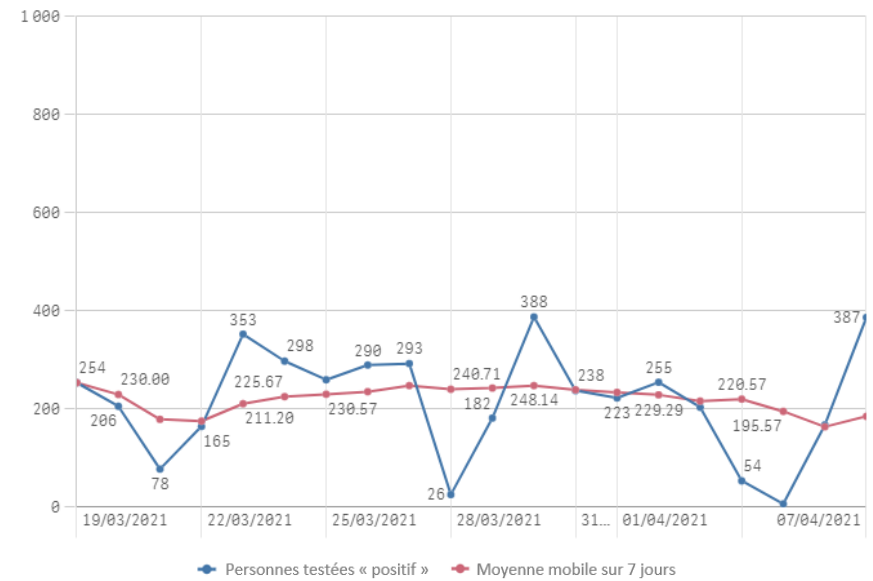
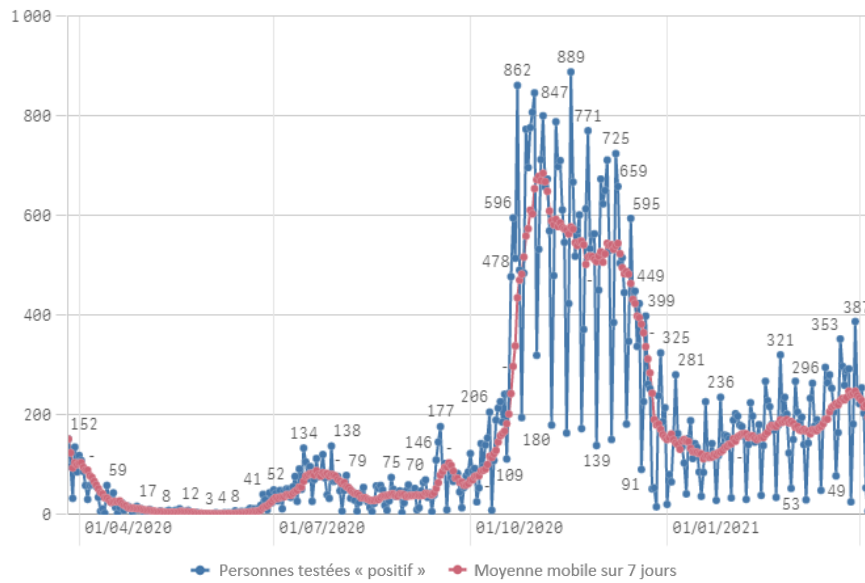

Hospitalisations

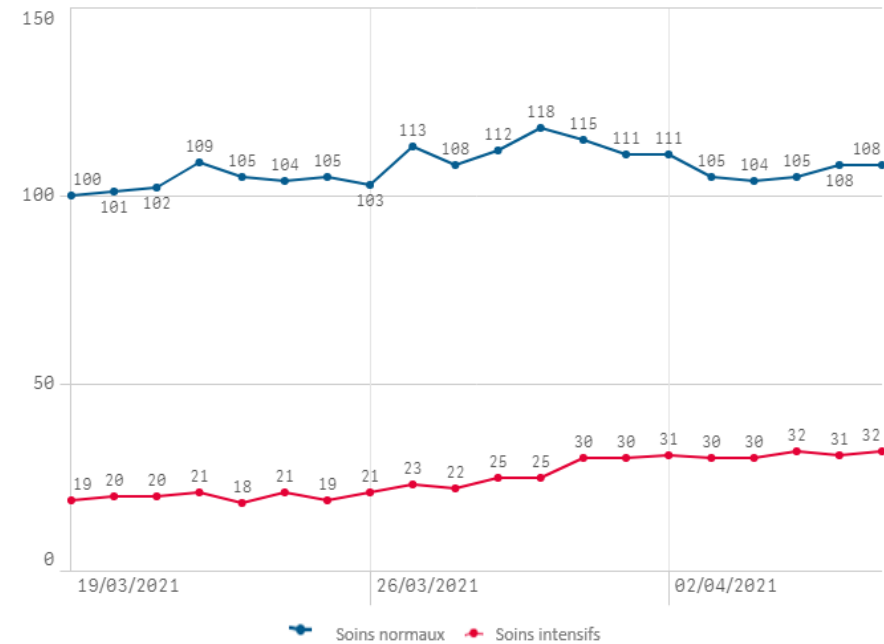
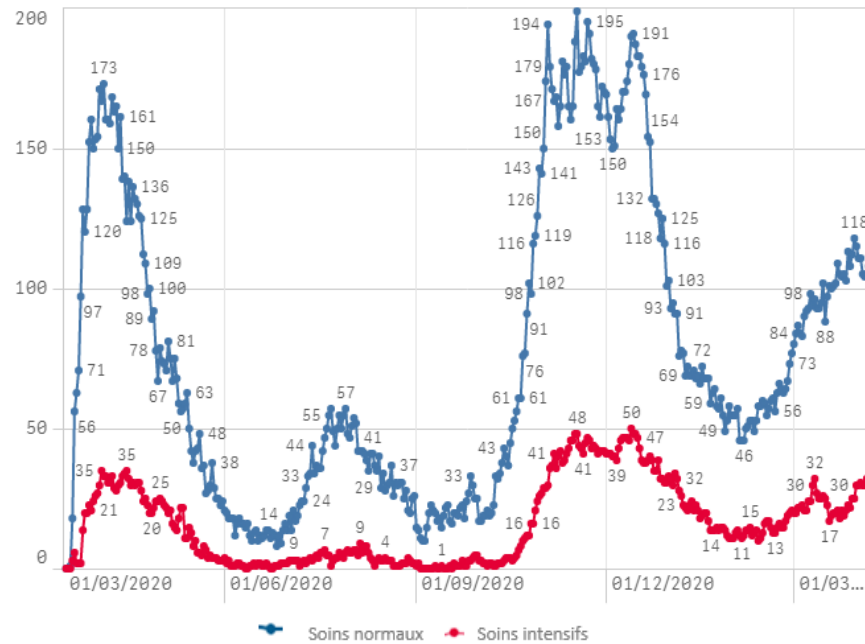

Décès

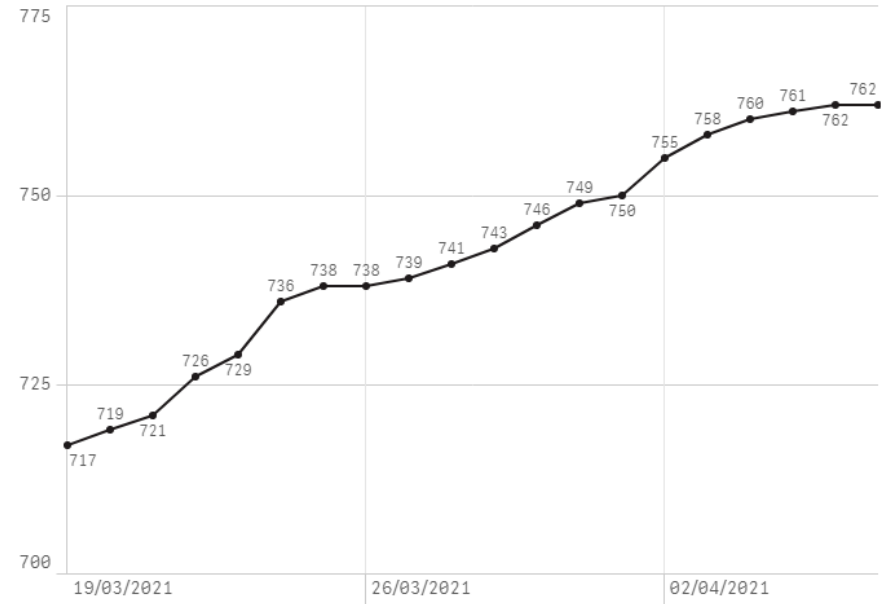
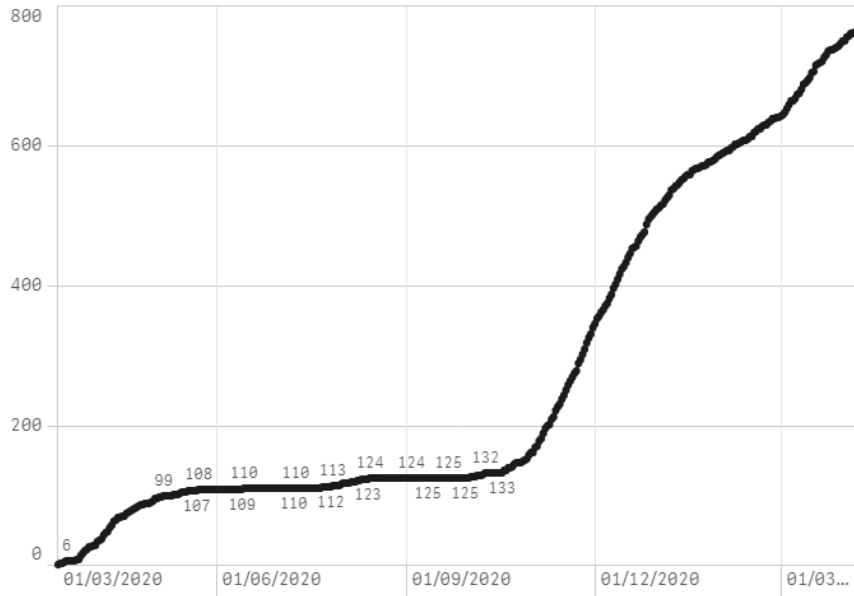

Taux de positivité

