

Annexes :

Graphique 1 : Gradient des précipitations annuelles (en mm) pour la normale climatique 1991 – 2020

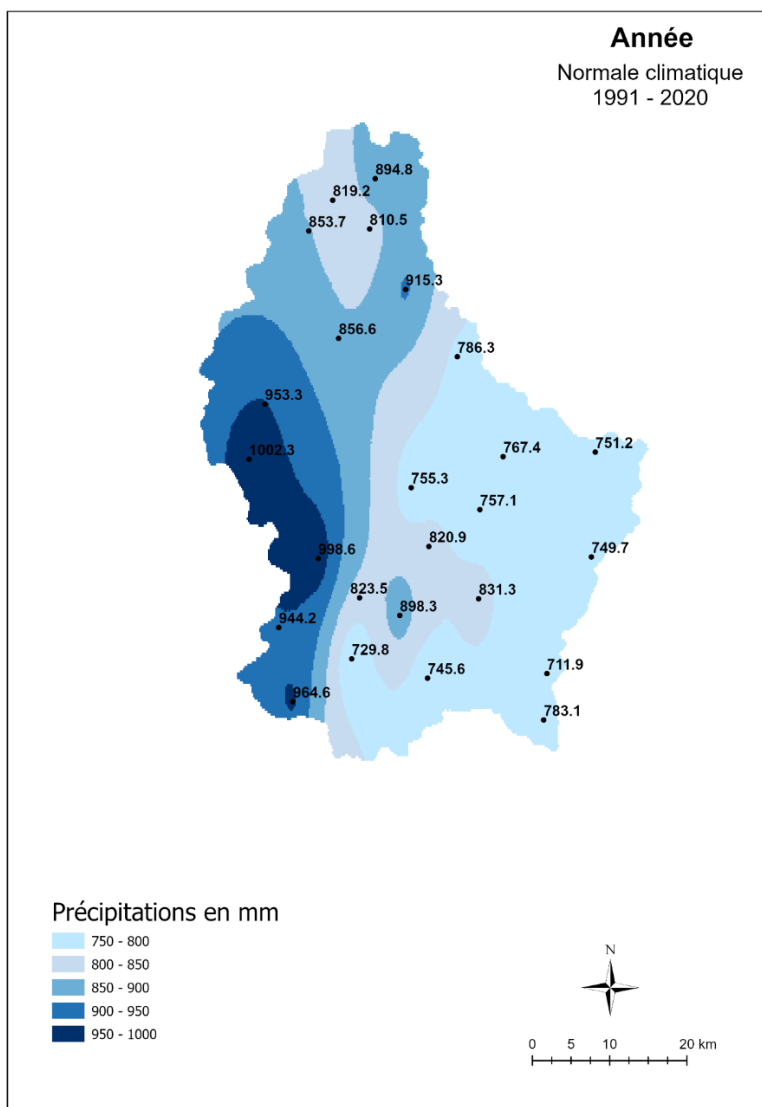

Graphique 2 : Excès (en rouge) et déficit (en bleu) de la température de l'air par rapport à la normale climatique 1961 - 1990

Les anomalies **positives** et **néglatives** de la température de l'air par rapport à la moyenne pluriannuelle de 1961 à 1990

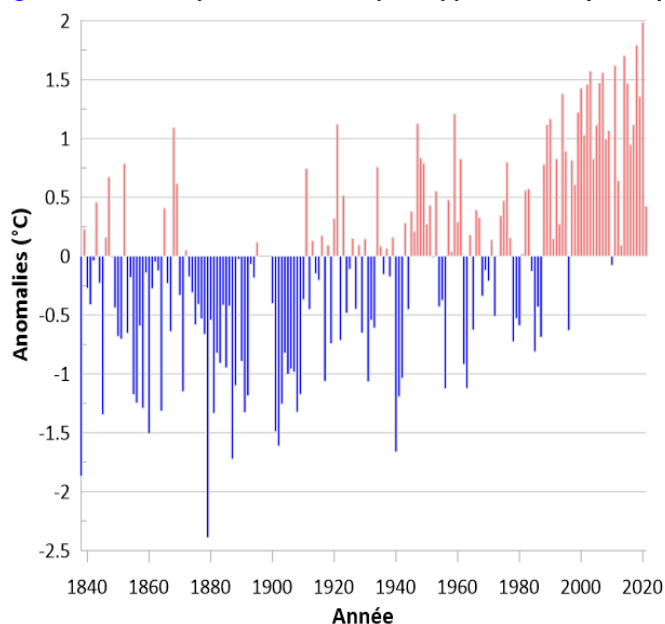

Graphique 3 : Moyenne mensuelle de l'indicateur de sécheresse pour les normales climatiques 1961 – 1990 (en bleu) et 1991 – 2020 (en orange) : le risque de sécheresse augmente !

